

Hotmail 접속 및 사용하기:

먼저, 인터넷 익스플로러(Internet Explorer)을 실행시킨다.

주소창에 www.hotmail.com 을 입력하고 엔터(Enter)를 친다.

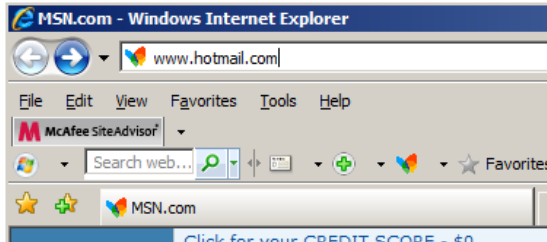

아래와 같이 hotmail 웹 사이트로 이동하면, 오른쪽에 개인의 hotmail ID 와 Password 를 각각 입력한다. (예, youraccount@hotmail.com / 12341234)

그리고, 그 아래 보이는 Sign In 버튼을 누른다.

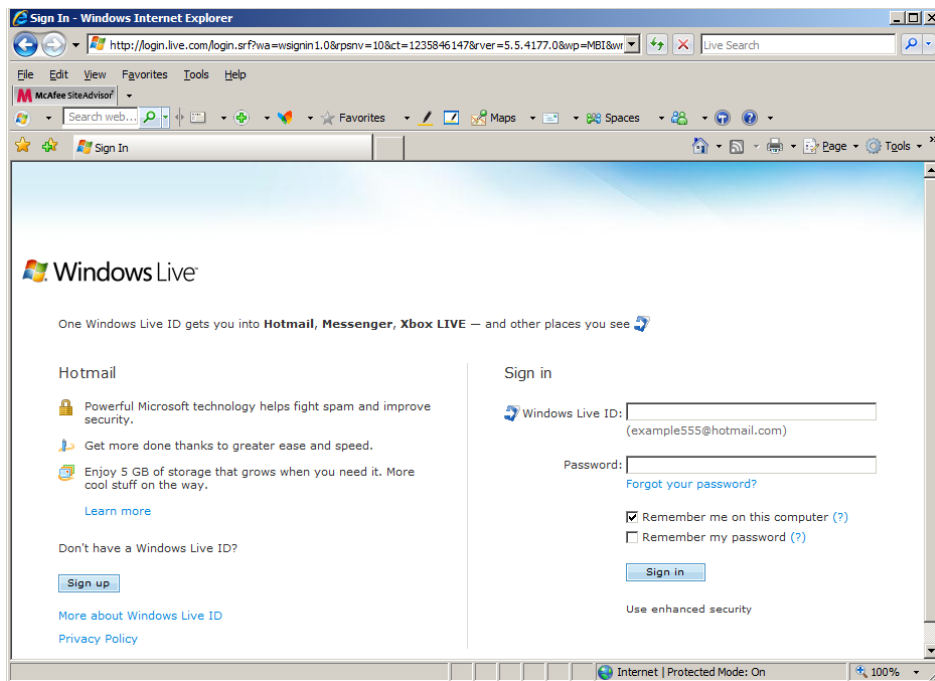

그럼, 아래와 같이 hotmail 에 정상적으로 접속 하였다는 인사말과 같이 이제부터 이메일(E-mail)을 상대방과 주고 받을 수 있다.

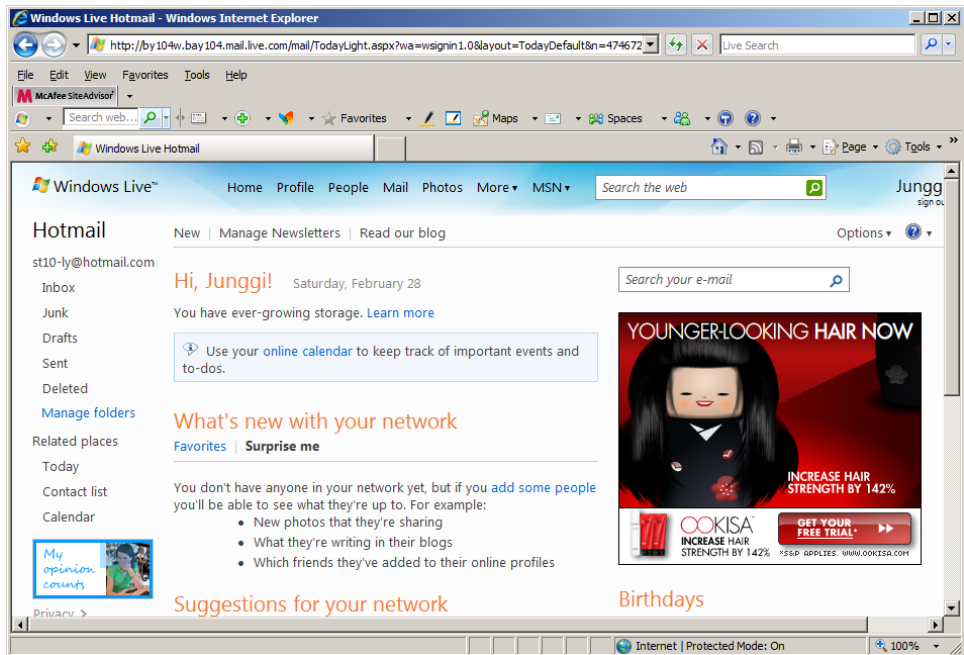

왼쪽 메뉴 박스안의 Inbox 를 클릭하여 현재의 이메일(E-mail)을 확인 할수 있다.

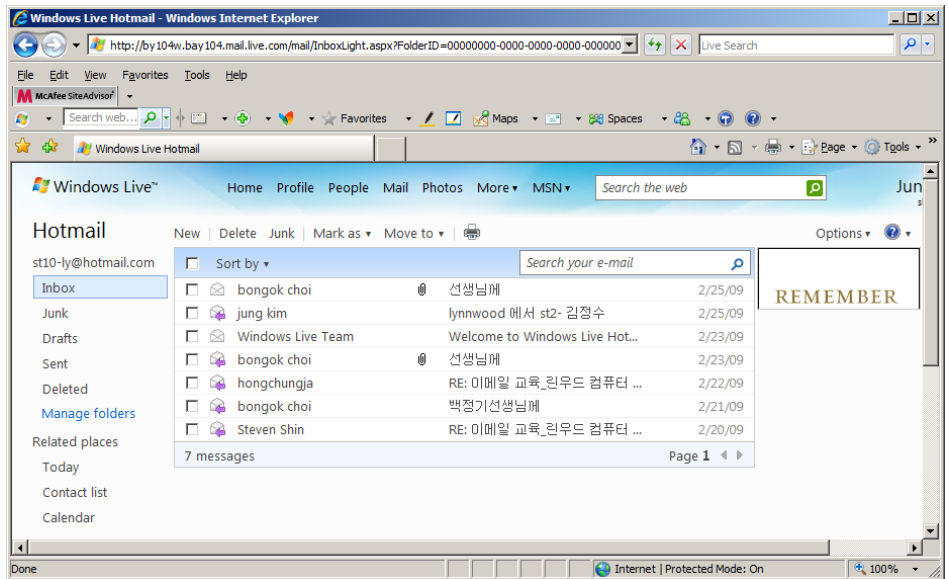

상대방에게 이메일(E-mail)을 보내기 위해서는 아이템 창의 New 를 클릭한다. 그러면, 아래와 같이 이메일(E-mail)를 쓸 준비가 된다.

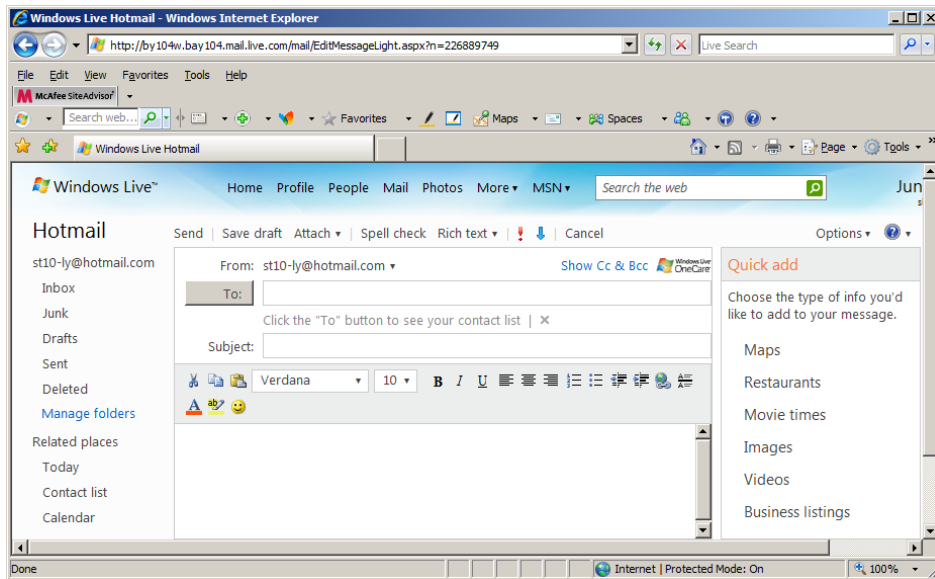

To:___란에 상대방의이메일(E-mail)주소를 입력하고, Subject:___란에 제목을 입력하고, 그 아래의 빈칸에 쓰고자 라는 내용을 입력한다. (아래 예제 참조)

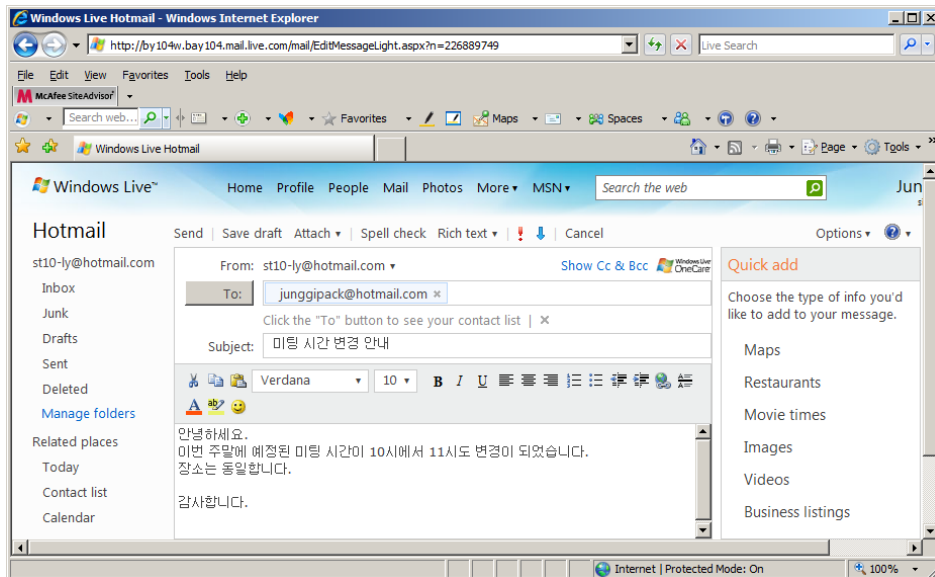

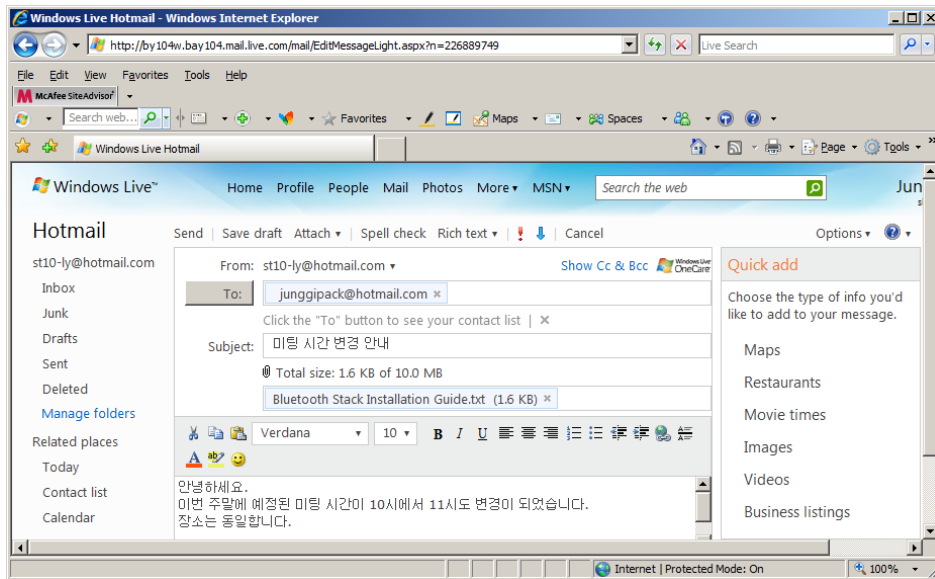

마지막으로, 아이템 창에 Send 버튼을 클릭하면, 상대방에게 이메일(E-mail)이 전송이 된다.

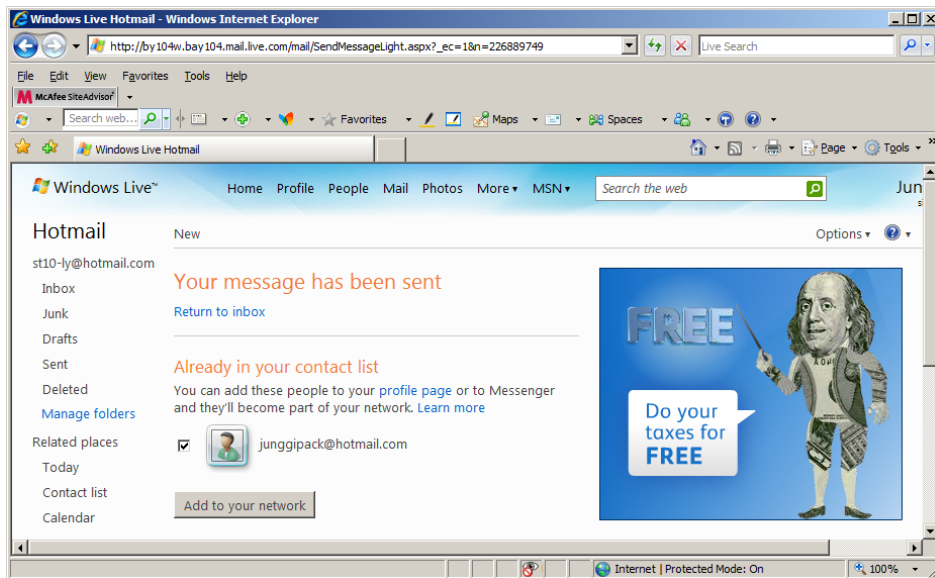

Your message has been sent 라는 이메일이 전송되었다는 메시지가 나타나면, 상대방에게 이메일이 전송이 된 것이다.

이메일(E-mail) 계정 만들기

● Hotmail 에서 이메일 계정(account) 만드는 법:

우선 (웹) 이메일을 사용하기 위해서는 이메일 계정(account)을 만들어야 한다. (Hotmail 은 여타 다른 웹 이메일과 마찬가지로 등록과 사용에 제한이 없는 무료 이메일 서비스이다.)

다음은 Hotmail 계정을 만드는 방법에 대하여 설명한다.

컴퓨터의 데스크 탑(첫 화면)에서 인터넷 익스플로러(컴퓨터에서 인터넷에 접속 할 수 있는 도구)를 실행하여 주소창 란에 www.hotmail.com 을 입력하여 hotmail 웹사이트로 이동을 하면 아래와 같은 창을 볼수 있다.

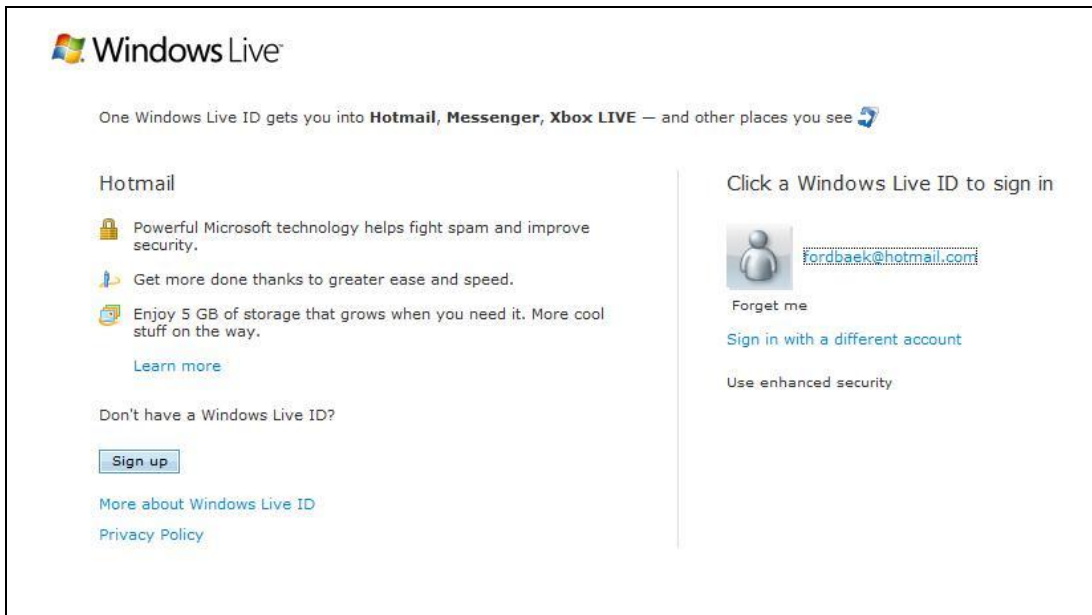

화면의 왼쪽 하단에 있는 “Sign Up”버튼을 누르면, 다음과 같이 창이 바뀌면서 등록을 할 수 있다.

Create your Windows Live ID
It gets you into all Windows Live services—and other places you see .
All information is required.

i Already using **Hotmail, Messenger, or Xbox LIVE?** [Sign in now](#)

Windows Live ID: @

Create a password:
6-character minimum; case sensitive

Retype password:

Alternate e-mail address:

[Or choose a security question for password reset](#)

First name:

Last name:

Country/region:

State:

ZIP code:

Gender: Male Female

Birth year:

Characters:
Enter the 8 characters you see

Clicking **I accept** means that you agree to the [Microsoft service agreement](#) and [privacy statement](#). You also agree to receive e-mail from Windows Live, Bing, and MSN with service updates, special offers, and survey invitations. You can unsubscribe at any time.

빈칸에 만들고자 하는 계정과 비밀번호, 개인 정보를 빠짐 없이 입력을 하고, 마지막에 8 자리 문자(영문과 숫자의 조합)를 정확하게 입력한 후 “I accept” 버튼을 누르면 이메일 등록을 마치게 된다.

*본인이 등록한 아이디(ID)와 비밀번호>Password)는 꼭 기억을 해야 한다.